



ENTRE-DEUX-MERS
TOURISME



CHÂTEAU LA MARONNE - MAURIAC - ENTRE-DEUX-MERS - GIRONDE

CHÂTEAU LA MARONNE - MAURIAC

Locations de vacances pour 4 et 12 personnes à Mauriac
- Entre-Deux-Mers - Gironde

<http://chateaulamaronne.fr>



Karine AVRIL

+33 6 80 20 62 77

- A** Le Pigeonnier - Chateau la Maronne - Mauriac : 2 Lieu-dit La Maronne
- B** Château La Maronne - Mauriac : 33540 MAURIAC





Le Pigeonnier - Château la Maronne - Mauriac

☆☆☆☆



Maison



4

personnes
(Maxi: 4 pers.)



2

chambres



65

m²

Ce logement de 4 personnes vous accueille pour la moyenne saison (mars-juin et septembre-novembre) avec tout le confort nécessaire pour un séjour dans l'arrière pays bordelais. Avec vue sur les vignes, ce gîte de charme vous permettra de découvrir le patrimoine local et les nombreuses activités de loisirs (vélo, pêche, baignade...) de l'Entre-deux-Mers.





Pièces et équipements

<i>Chambres</i>	Chambre(s): 2 Lit(s): 2 2 chambres avec chacune un lit de 160 cm	dont lit(s) 1 pers.: 0 dont lit(s) 2 pers.: 2
<i>Salle de bains / Salle d'eau</i>	Salle de bains avec douche Sèche serviettes salle de bain avec douche Salle(s) d'eau (avec douche): 1	Sèche cheveux
<i>WC</i>	WC: 1 WC indépendants	
<i>Cuisine</i>	Cuisine américaine Combiné congélation Four à micro ondes Réfrigérateur	Four Lave vaisselle
<i>Autres pièces</i>	Salon Terrasse	Séjour
<i>Media</i>	Télévision	Wifi
<i>Autres équipements</i>	Lave linge privatif	Matériel de repassage
<i>Chauffage / AC</i>	Chauffage Climatisation	
<i>Bien être</i>	Spa / Jacuzzi	
<i>Exterieur</i>	Barbecue Jardin	Jardin privé Salon de jardin
<i>Divers</i>		

Infos sur l'établissement

 *Communs*

 *Activités*

 *Réseaux* Accès Internet

 *Stationnement* Parking

 *Services* Nettoyage / ménage

 *Extérieurs*

Tarifs (au 12/04/24)

Le Pigeonnier - Chateau la Maronne - Mauriac

2 nuits minimum. Frais de ménage en supplément 35 €

Tarifs en €:	Tarif 1 nuit en semaine (L, M, M, J, D)	Tarif 1 nuit en weekend (V ou S)	Tarif 2 nuits weekend (V+S)	Tarif 7 nuits semaine
du 29/03/2024 au 31/03/2024		115€		
du 01/04/2024 au 04/04/2024	130€	130€		
du 04/04/2024 au 25/04/2024	130€	130€	260€	
du 25/04/2024 au 02/05/2024	145€	145€	290€	
du 02/05/2024 au 20/05/2024	145€	145€	290€	
du 20/05/2024 au 31/05/2024	130€	130€	260€	
du 31/05/2024 au 06/06/2024	140€	140€	280€	
du 07/06/2024 au 09/06/2024	145€	145€	290€	
du 09/06/2024 au 29/06/2024	145€	145€	290€	
du 29/06/2024 au 06/07/2024	145€	145€	290€	
du 06/07/2024 au 13/07/2024	145€	145€	290€	
du 13/07/2024 au 20/07/2024	145€	145€	290€	
du 20/07/2024 au 27/07/2024	145€	145€	290€	
du 27/07/2024 au 03/08/2024	145€	145€	290€	
du 03/08/2024 au 10/08/2024	145€	145€	290€	
du 10/08/2024 au 17/08/2024	145€	145€	290€	

A savoir : conditions de la location

Arrivée Après 15H00

Départ 10H30

*Langue(s)
parlée(s)* Anglais Espagnol

*Annulation/
Prépaiement/
Dépot de
garantie*

*Moyens de
paiement*

Ménage

*Draps et Linge
de maison* Draps et/ou linge compris

*Enfants et lits
d'appoints* Lit bébé

*Animaux
domestiques* Les animaux ne sont pas admis.



Château La Maronne - Mauriac



Maison



12

personnes

(Maxi: 12 pers.)



5

chambres



350

m²

Le Château La Maronne vous accueille en famille ou entre amis à la belle saison pour un séjour dans l'arrière pays bordelais, entre vignes, abbayes et activités de loisirs (vélo, pêche, baignade...).



Pièces et équipements

Chambres

Chambre(s): 5
Lit(s): 0

dont lit(s) 1 pers.: 0
dont lit(s) 2 pers.: 0

*Salle de bains / Salle
d'eau
WC*

Cuisine

Autres pièces

Media

Autres équipements

Chauffage / AC

Exterieur

Divers

Infos sur l'établissement



Communs

Habitation indépendante



Activités



Réseaux

Accès Internet



Stationnement

Parking



Services



Extérieurs

Terrain de pétanque

Piscine privative

Tarifs (au 12/04/24)

Château La Maronne - Mauriac

7 nuits minimum en juillet et août, sinon 2 nuits minimum. Frais de ménage en supplément 250 €

Tarifs en €:	Tarif 1 nuit en semaine (L, M, M, J, D)	Tarif 1 nuit en weekend (V ou S)	Tarif 2 nuits weekend (V+S)	Tarif 7 nuits semaine
du 29/03/2024 au 31/03/2024				
du 01/04/2024 au 04/04/2024				
du 04/04/2024 au 25/04/2024				
du 25/04/2024 au 02/05/2024				
du 02/05/2024 au 20/05/2024				
du 20/05/2024 au 31/05/2024				
du 31/05/2024 au 06/06/2024	550€	800€	1600€	
du 07/06/2024 au 09/06/2024	550€	800€	1600€	
du 09/06/2024 au 29/06/2024	550€	800€	1600€	
du 29/06/2024 au 06/07/2024				3857€
du 06/07/2024 au 13/07/2024				3857€
du 13/07/2024 au 20/07/2024				4256€
du 20/07/2024 au 27/07/2024				4256€
du 27/07/2024 au 03/08/2024				4655€
du 03/08/2024 au 10/08/2024				4725€
du 10/08/2024 au 17/08/2024				4725€

A savoir : conditions de la location

Arrivée Après 16h00

Départ

*Langue(s)
parlée(s)* Anglais Espagnol

*Annulation/
Prépaiement/
Dépot de
garantie*

*Moyens de
paiement*

Ménage

*Draps et Linge
de maison* Draps et/ou linge compris

*Enfants et lits
d'appoints*

*Animaux
domestiques* Les animaux ne sont pas admis.

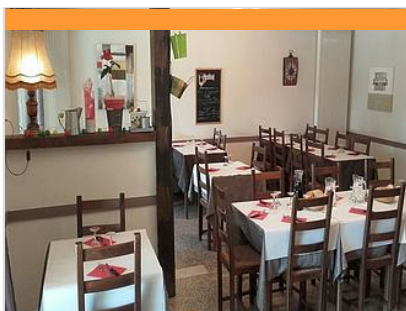

Restaurant Café du Midi

+33 5 56 61 38 44
Canton ouest

<https://restaurant-cafe-du-midi.business>

3.0 km
SOUSSAC



Le restaurant Café du Midi est situé au cœur du village de Soussac et vous accueille dans une ambiance familiale et chaleureuse. En été, vous pourrez profiter de la terrasse. Des animations jeux de société sont aussi organisées grâce à un coin ludothèque. Dépôt de pain possible.

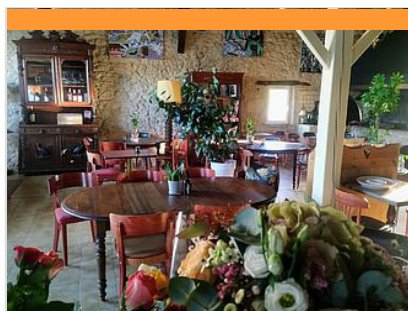

La Gammage

+33 5 40 20 14 50
831 rue du 19 Mars

4.1 km
RUCH



La Gammage, une petite auberge nichée au cœur de Ruch, une cuisine de produits frais de saison et créative, un cadre qui vous fait penser que vous êtes dans une maison d'hôtes, une équipe heureuse de faire son métier, simplement et avec le cœur ! Tarifs : menu déjeuner 16,90 euros et menu dîner vendredis soirs 28 euros



Les Ecuries du Gaudoux

+33 5 57 40 53 45 +33 6 50 70 16
34
3 les Gaudoux

2.1 km
SAINT-ANTOINE-DU-QUEYRET

Dans l'Entre-deux-Mers, les Écuries du Gaudoux sont installées dans un écrin de verdure sur 20 hectares adossés à une forêt de chênes séculaires et une garenne magnifique. Le centre équestre, école d'équitation affiliée FFE, propose cours, balades, stages, pension box avec buvette automatique et sortie des chevaux tous les jours, compétitions et randonnées. Il accueille les groupes et classes "découverte".



Ferme équestre de l'Entre-deux-Mers

+33 5 56 71 28 50 +33 6 10 22 33
49
13 les Marchais

3.5 km
CLEYRAC

Venez découvrir l'équitation autrement ! De nombreuses activités possibles sur réservation préalable : balades, randonnées, treks, endurance, CSO. Cours d'équitation du débutant au confirmé, compétition pour les licenciés, baby poney à partir de 30 mois, accueil de groupes scolaires, stages à thèmes....



Salle polyvalente

+33 5 57 40 54 36
Rue Turrier
<https://ruch.fr/>

4.1 km
RUCH

Salle d'une capacité d'environ personnes. Tables et chaises : Oui Wifi : Non Écran : Non Vidéo projecteur : Non Matériel sonore : Oui Cuisine : Oui



Aire de pique-nique de Ruch

4.2 km
📍 RUCH



Balade à roulettes : Domaine de loisirs de Blasimon

☎ +33 5 56 71 53 45

6.0 km
📍 BLASIMON



Au cœur de l'Entre deux Mers, à 50 km à l'est de Bordeaux, le domaine de loisirs de Blasimon offre un environnement vallonné et boisé pour les amoureux de la nature. Cet espace naturel de 50 hectares comprend un lac de 7 hectares dont une partie est réservée à la baignade, l'autre à la pêche et aux activités nautiques. Les Balades à Roulettes® (BR®) sont des promenades courtes, tranquilles, avec une poussette ou un petit vélo, ou adaptées pour les personnes à mobilité réduite (en fauteuil), proposées par la Fédération Française de Randonnée de la Gironde.

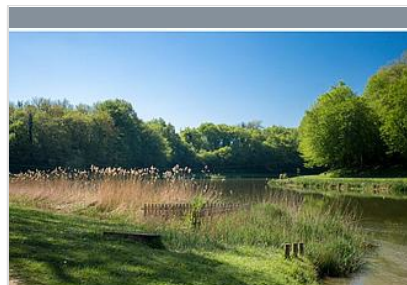

Domaine nature et de loisirs de Blasimon

☎ +33 5 56 71 59 62# +33 5 56 82 71 79

🌐 <https://www.gironde.fr/environnement/d>

6.0 km
📍 BLASIMON



Propriété du Conseil Départemental de la Gironde, ce site, avant tout tourné vers les activités de loisirs et de plein air, n'en demeure pas moins un espace au grand potentiel biologique. La diversité des milieux naturels qui le compose est son premier atout : forêt de feuillus, prairies, coteaux secs, bassins et zones humides. De nombreuses activités naturalistes y sont proposées notamment autour des oiseaux et chauves-souris.

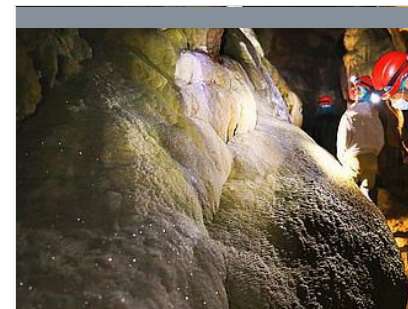

Grotte Célestine

☎ +33 5 57 84 08 69
8 Rue de Lansade

🌐 <https://www.grotte-celestine.fr>

9.6 km
📍 RAUZAN



Unique rivière souterraine en Gironde ouverte au public. Découvrez la grotte façon « Spéléo », bottés et casqués (équipement fourni sur place), et admirez ses décors naturels : stalactites, stalagmites, colonnes, fistuleuses. Uniquement sur réservation. Enfants à partir d'1m20.



